

INSTITUTO DE PENSAMIENTO
Y POLÍTICAS PÚBLICAS

La situación de las infancias y juventudes

Resultados pre-pandemia y
perspectivas

Equipo de Trabajo:

Claudio Lozano
Agustina Haimovich

Coordinación:

Ana Rameri

LA POBREZA INFANTIL

EL IMPACTO DE LA PANDEMIA

La pobreza infantil **llegará al 62,9% en el segundo semestre** del año, pasando de 7 a 8,3 millones de NNyA pobres, según proyecciones de UNICEF.

Resultados pre-pandemia.
Primer Trimestre 2020. EPH.

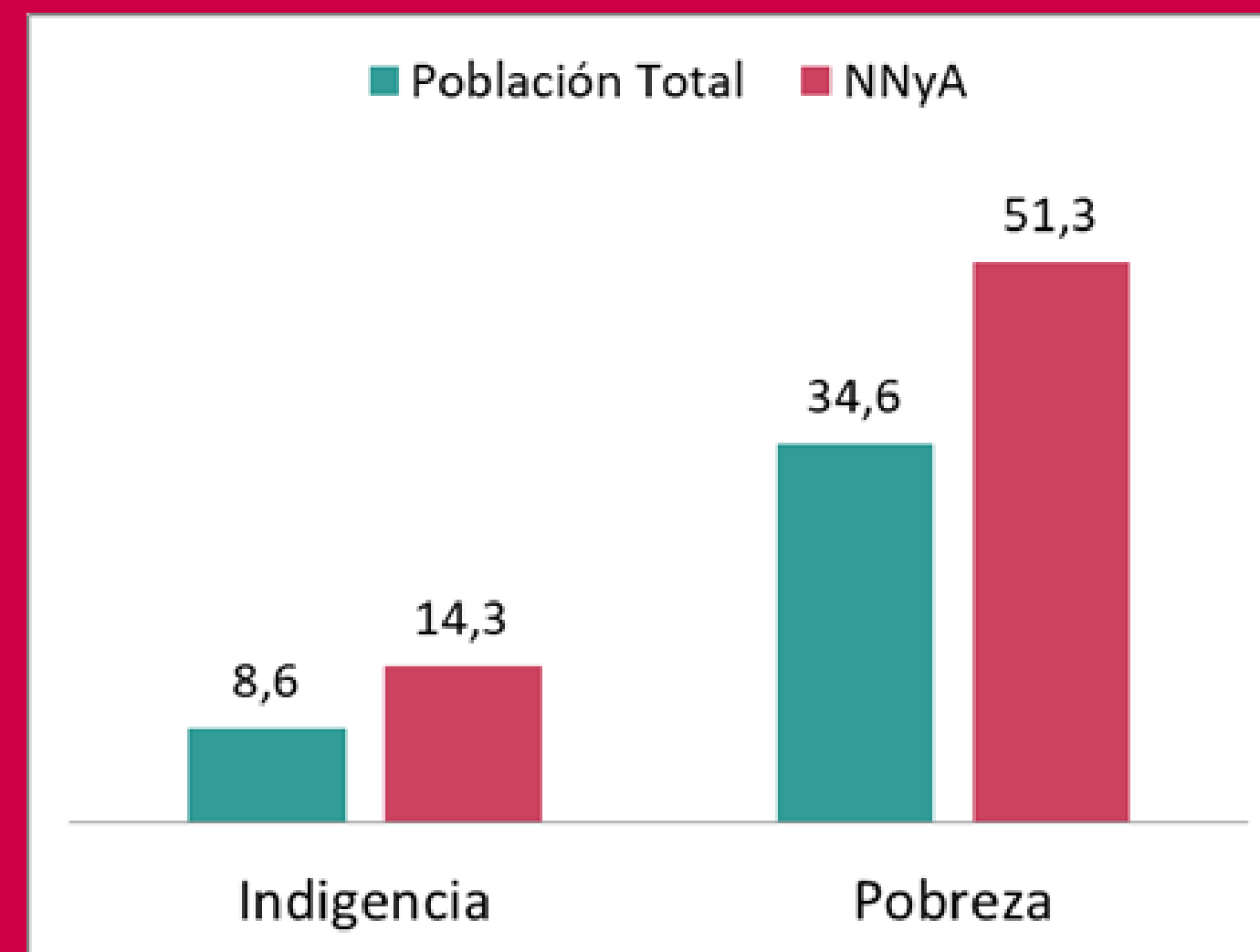

Entre los **jóvenes de 18 a 24 años** la pobreza alcanzaba al **43%** antes de la pandemia.

LA INSERCIÓN LABORAL DE LES JÓVENES Y ADULTES

EN HOGARES CON NNYA

Al menos el **52,2%** de les **mayores de 18** se encuentran en una **situación de precariedad laboral** y/o asociada con **bajos o nulos ingresos**. Un 34% está en mejores condiciones laborales (asal. formales o indep. calificados) y un 13% son jubilados o estudiantes.

Mayores de 18 años en hogares con NNyA según categorías seleccionadas. En %. 1er trimestre 2020.

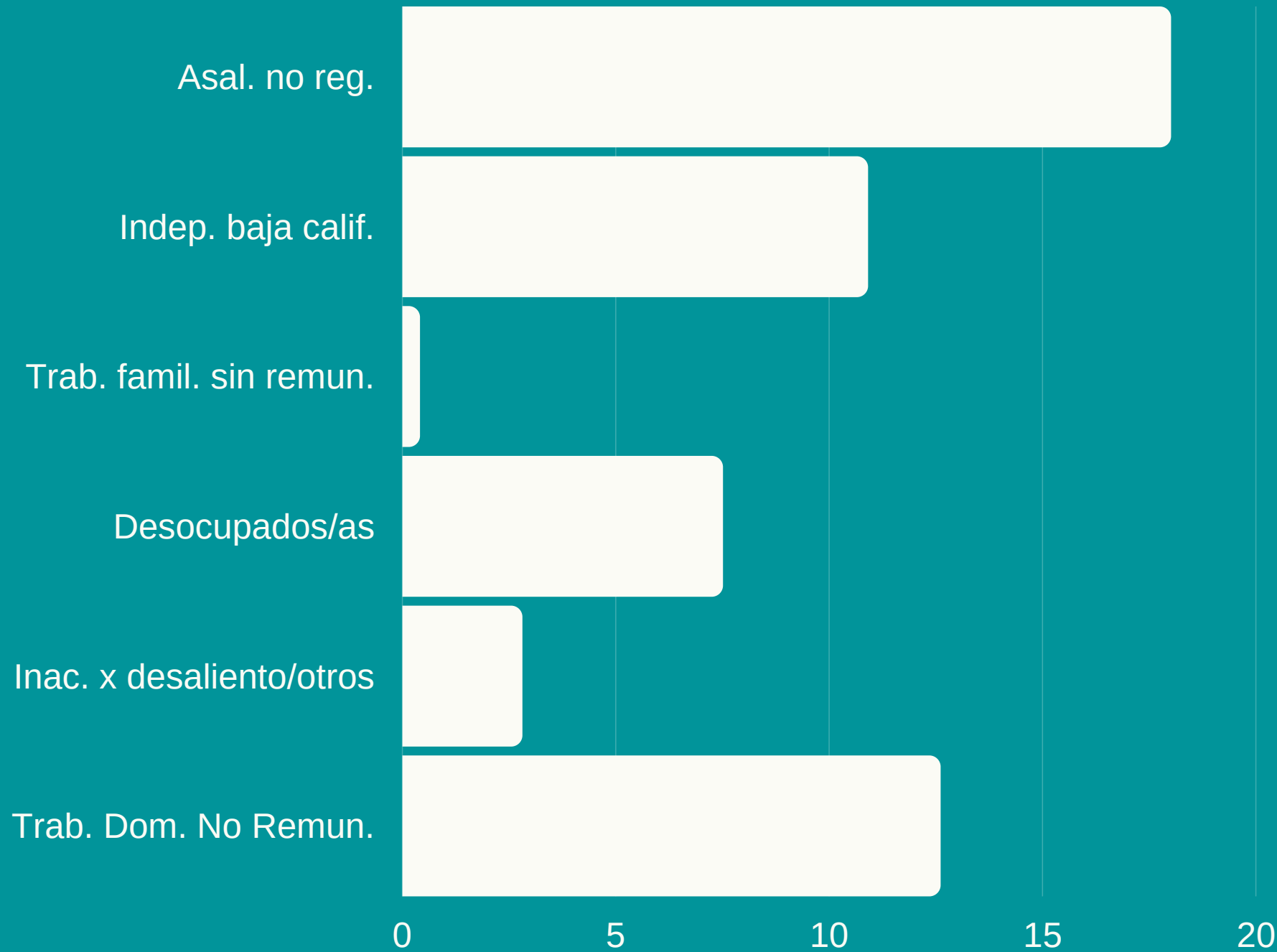

Fuente: Elaboración propia en base a EPH-INDEC.

SISTEMA DE ASIGNACIONES FAMILIARES

NNyA según tipo de cobertura

Cobertura insuficiente y fragmentada

Alrededor del 30% de los niños queda por fuera de la normativa nacional. Además, el 8,8% no cuenta con ningún tipo de cobertura.

Inequidad en los montos transferidos

Retención del 20% para AUH; montos provinciales más bajos; etc.

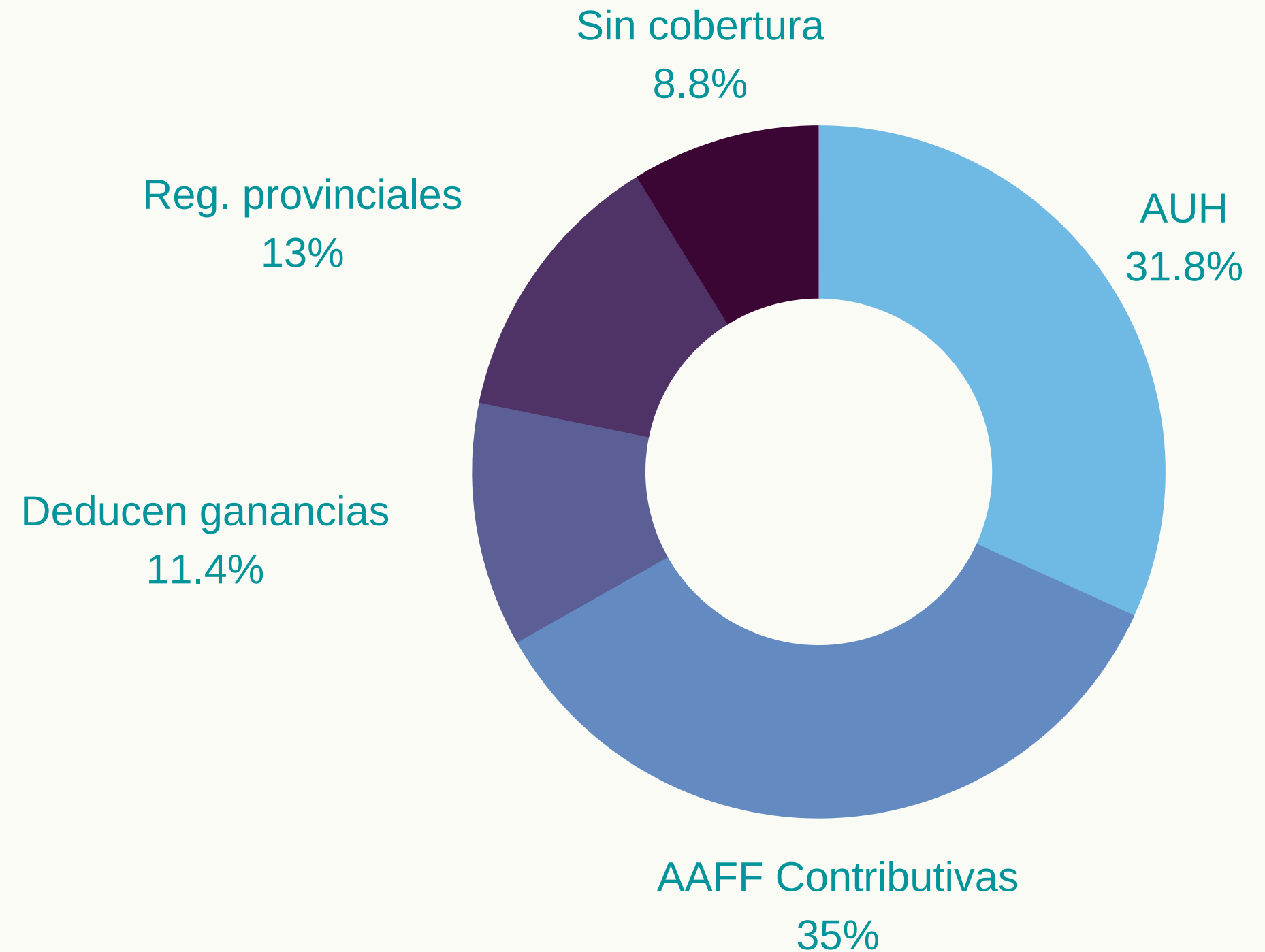

Fuente: Elaboración propia en base a ANSES. Febrero 2020.

CARACTERÍSTICAS HABITACIONALES

LA SITUACIÓN DE LES NNYA



El **30%** reside en viviendas con **calidad de materiales** insuf. o parcialmente insuf. El **23%** está en un **régimen de tenencia** inseguro de la vivienda,



El **9,6%** vive en situación de **hacinamiento crítico** y el **31,7%** en hacinamiento no crítico.



La quinta parte de los niños y adolescentes no accede a un **saneamiento adecuado**.

ACCESO A LOS SERVICIOS BÁSICOS

LA SITUACIÓN DE LES NNYA



El **13%** no accede a la red de **agua corriente** y el **4,3%** no dispone de agua dentro de la vivienda.



Casi la mitad de los niños y adolescentes no accede al **gas de red** (47%).



Alrededor del **40%** no accede a la red de **desagües cloacales**.

ACCESO A INTERNET

Casi el 15% de los niños en edad escolar no dispone de internet. En esa situación se encuentran también al menos 1 de cada 10 jóvenes.

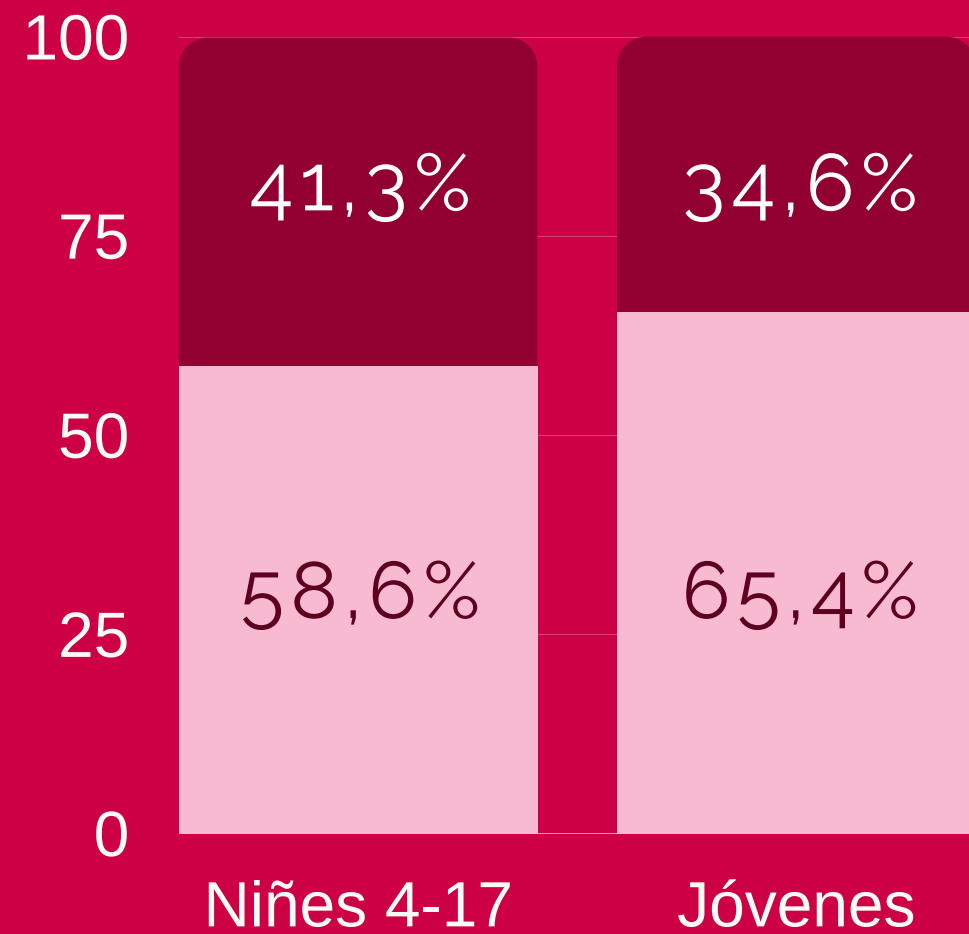

ACCESO A COMPUTADORA

4 de cada 10 niños en edad escolar y 1 de cada 3 jóvenes no disponen de computadora en sus hogares.

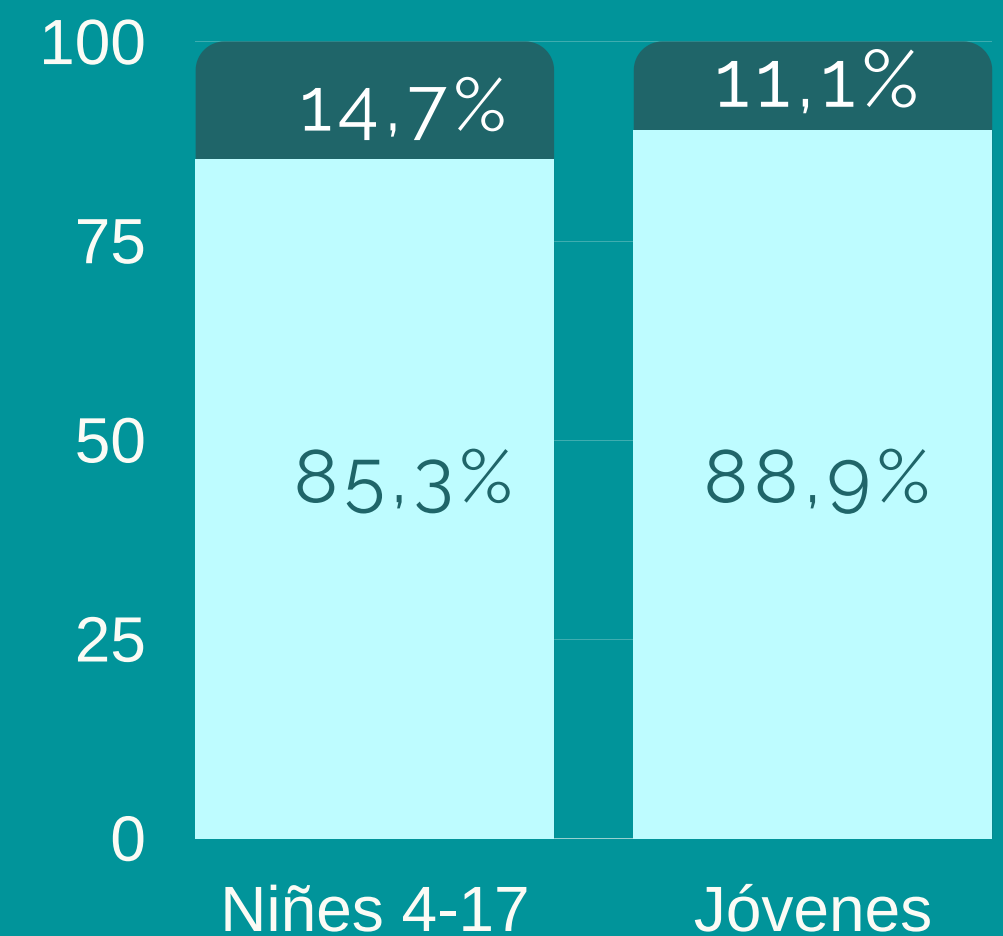

INASISTENCIA ESCOLAR

LA SITUACIÓN PRE-PANDEMIA

Casi el 48% de los chicos y chicas en edad escolar viven en hogares con **clima educativo muy bajo (6,8%)** o **bajo (41%)**.

NNyA en edad escolar que no asisten a un establecimiento educativo. 1er trimestre 2020.

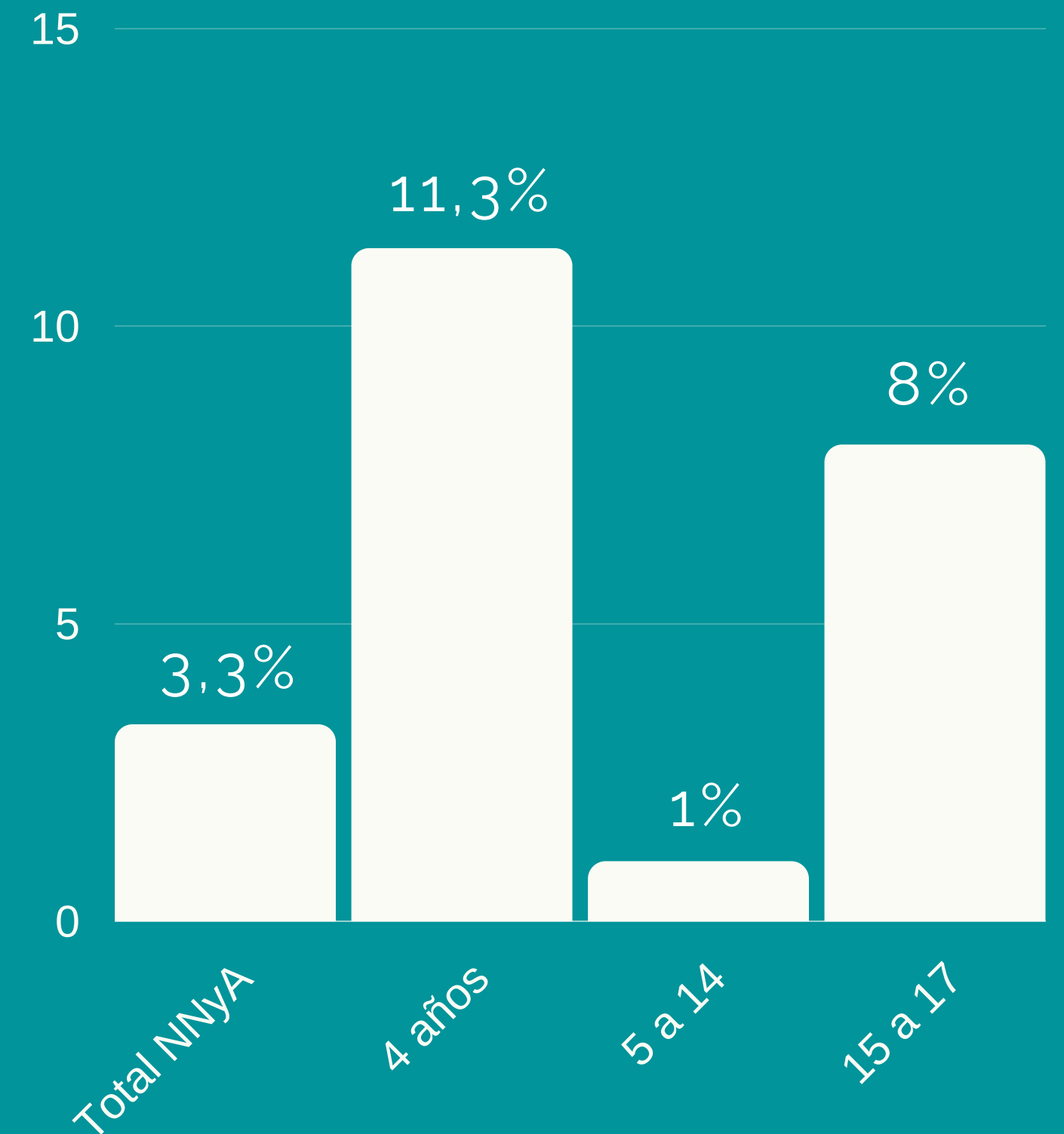

Fuente: Elaboración propia en base a EPH-INDEC.

TRABAJO INFANTIL

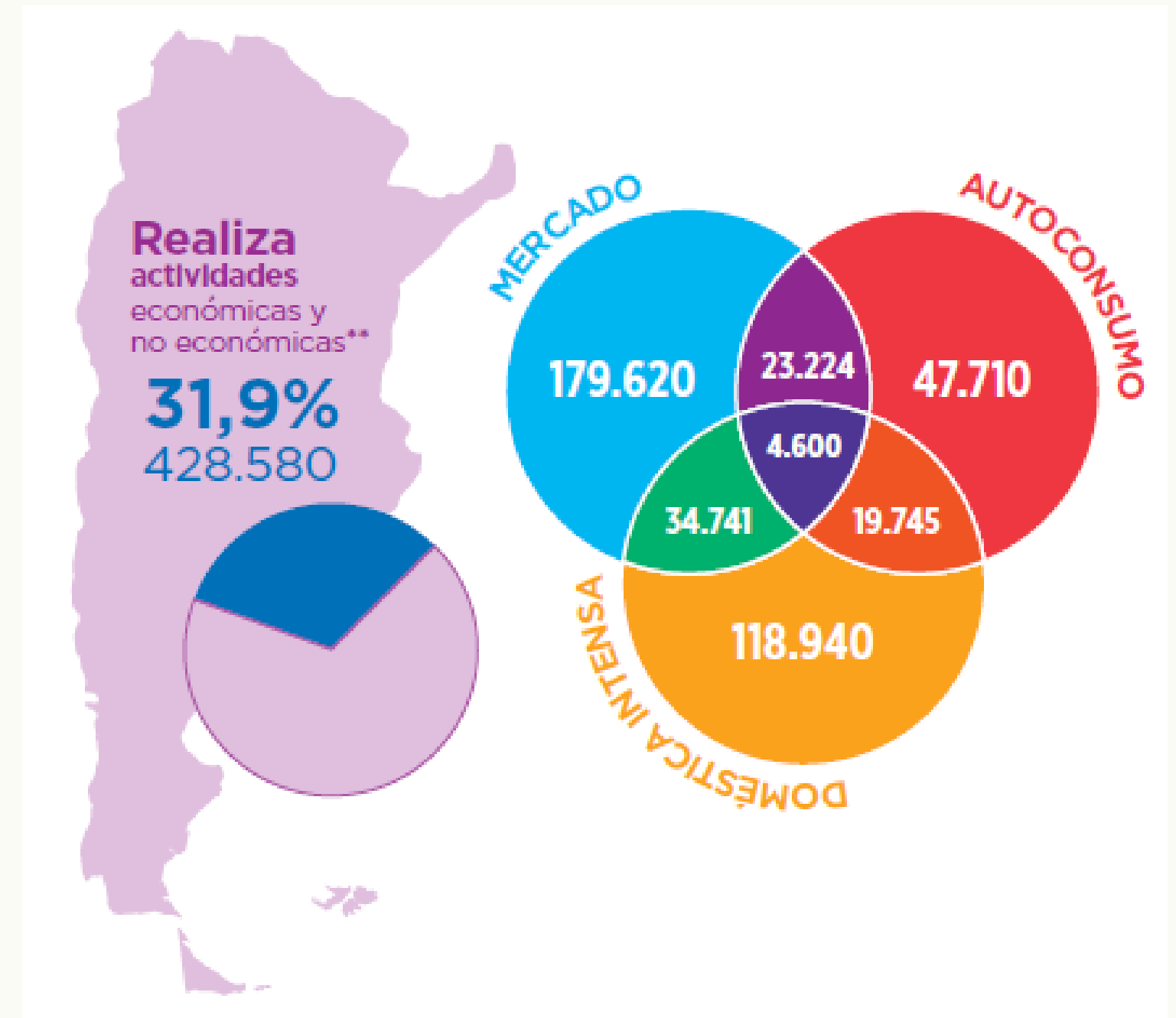
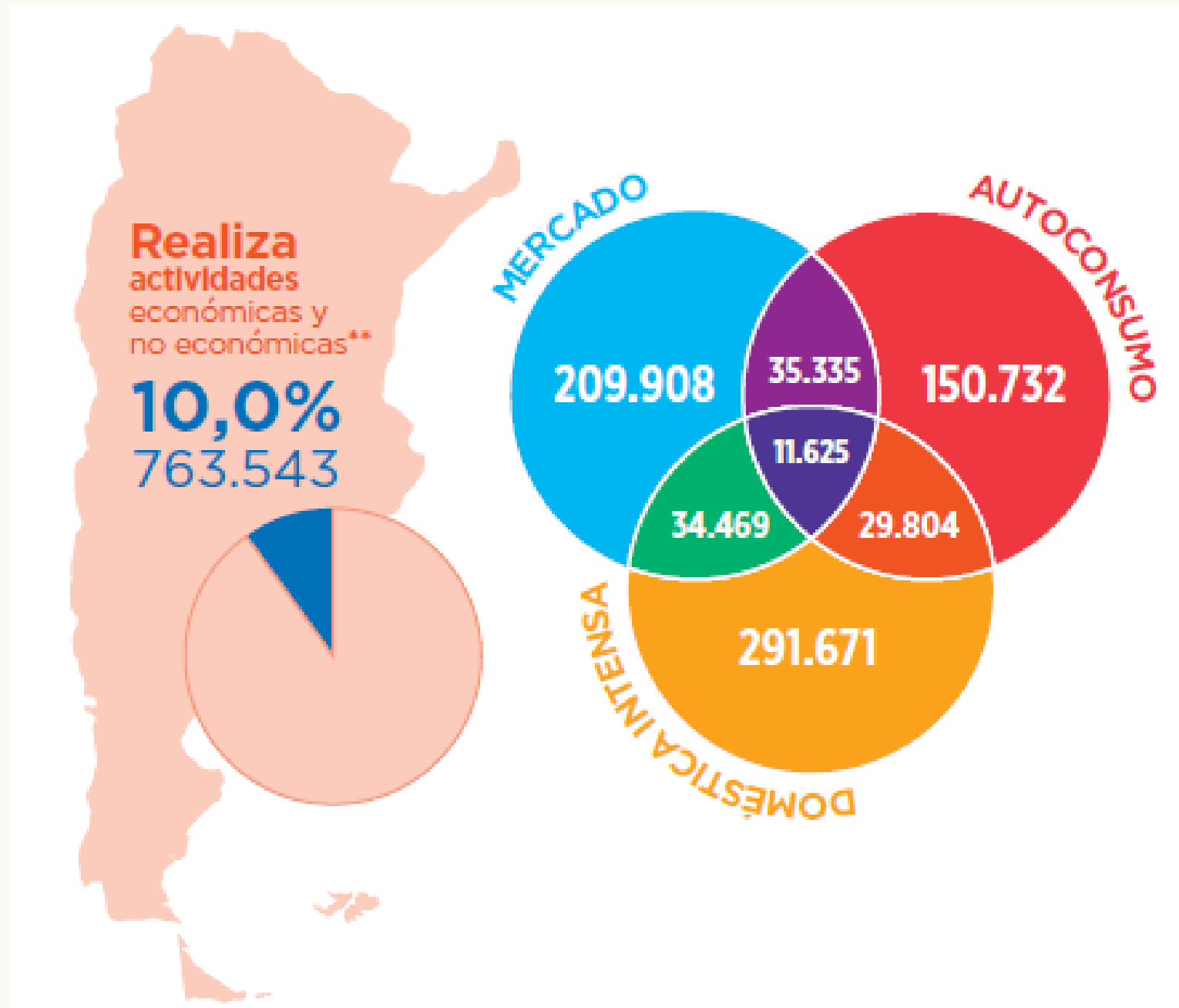

TRABAJO ADOLESCENTE

La situación de los jóvenes

Resultados pre-pandemia

Educación

Más de la mitad de los jóvenes de 18 a 24 **no asiste** a un establecimiento educativo. De estos, **el 43,3% no finalizó el secundario**.

Desempleo

La tasa de **desempleo** es del **27,5%** y la de **subempleo** es **21,6%** (versus el 10,4% y el 11,7% para la población total).

Informalidad

2 de cada 3 jóvenes asalariados **no están registrados** (a nivel general, la relación es 1 de cada 3).

Ingresos

En promedio, los jóvenes que tienen empleo, ganan **\$16 mil**, un **40% menos** que el total de ocupados.

PROGRAMAS PARA JÓVENES

Progresar

Se espera que cubra a **571 mil jóvenes** en 2020. El monto varía entre **\$1.750 y \$6.900**. Orientado a la terminalidad educativa y la formación profesional.

Jóvenes con Más y Mejor Trabajo

Cubre aproximadamente a **70 mil jóvenes** y otorga un monto de **\$1.600**. Destinado a la capacitación y orientación laboral.

Potenciar Trabajo (ex HF + SSC)

El monto varía entre **\$8.500 y \$17.000**. Orientado a proyectos socio-productivos y/o socio-comunitarios o a la terminalidad educativa.

INGRESO FAMILIAR DE EMERGENCIA

Edad	Titulares	%
18-24	2.494.062	28,2
25-34	2.950.710	33,3
35-44	1.748.889	19,7
45-54	1.037.039	11,7
55-65	626.361	7,1
Total	8.857.061	100,0

Fuente: Elaboración propia en base a ANSES (2020).

PROPUESTAS HACIA LA RENTA BÁSICA UNIVERSAL

Universalizar las AAFP

Elevar a \$4.000 la asignación por hijo para toda la población menor de 18 años.

Salario Universal de Emergencia

Incondicional y equivalente al salario mínimo para el conjunto de la población entre 18 y 65 años (excepto para quienes tienen garantizado un salario por el sector público o privado).